

## Pneumonia

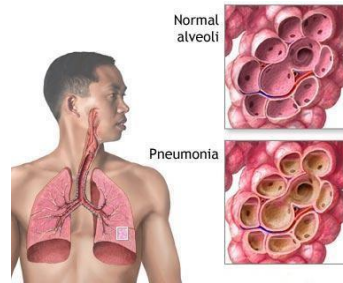

### Apa itu Pneumonia ?

Suatu peradangan atau inflamasi pada paru yang disebabkan oleh agen infeksius seperti virus, bakteri, fungi (jamur).

### Penyebab

1. **VIRUS**
2. **BAKTERI**
3. **JAMUR (FUNGSI)**



### TANDA & GEJALA

- ❖ Sesak napas
- ❖ Bayi tidak dapat menyusu atau makan & minum, letargis
- ❖ Suara Napas Lemah
- ❖ Demam / Panas



- ❖ Tampak kebiruan (sianosis)
- ❖ Batuk-batuk



JL. Veteran No. 41-43 Sragen  
Telp. 0271 891538 Fax. 0271 8824230  
Email. [rssarilahusada@gmail.com](mailto:rssarilahusada@gmail.com)  
Website. [rsusarilahusada.com](http://rsusarilahusada.com)

## PENANGANAN PADA ANAK DENGAN PNEUMONIA

1. Segera membawa anak ketempat pelayanan kesehatan terdekat (Puskemas atau Rumah Sakit)



2. Melakukan Vaksin
3. Berikan asi untuk bayi

## PERAWATAN PASIEN PNEUMONIA

1. Hindari anak dari asap rokok, debu, dan asap polusi



2. Jauhkan anak dari hewan peliharaan



3. Berikan nutrisi secara teratur



4. Kompres anak bila panas atau demam



5. Berikan istirahat yang cukup pada anak



6. Cuci tangan secara rutin secara rutin dan benar sebelum dan sesudah melakukan interaksi dengan anak

