

Gejala Penyakit Typhoid

m
nggi



tot,



ilit
e,



e-



Pengobatan pada Pasien

1. Tidak melakukan aktivitas yang berat



2. Makan makanan yang tinggi kalori seperti alpukat, kurma, pisang, susu, kentang dan protein seperti telur, tempe, ikan, keju, bayam

3. Beristirahat yang cukup

4. Makan dengan porsi kecil, tetapi sering

5. Mencuci tangan dengan sabun dan air mengalir



THYPO



Jl. Veteran No. 41-43 Srag
Telp. 0271 891538 Fax. 0271 8
Email. rsarilahusada@gmail.com
Website. rsusarilahusada.com

082/LF/PKRS/RSSH/202

Thypoid??



Thypoid adalah penyakit infeksi bakteri pada usus halus terkadang pada aliran darah yang disebabkan oleh bakteri Salmonella ty-

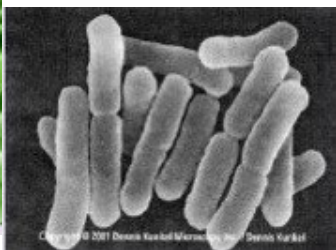

Cara Penularan



Makanan dan minuman yang terkontaminasi Bakteri Salmonella Typhosa

Makanan Mentah atau belum masak.

Kurangnya Sanitasi dan Higienitas.

Daya tahan tubuh yang menurun.



Pencegahan Penyakit

1. Olah makanan dan minuman dengan baik (cuci+dimasak)

2. Gunakan air bersih



3. Makanan selalu ditutup untuk menghindari bakteri mencemari makanan dari hewan lalat, kecoa dan tikus

4. Mencuci tangan sebelum dan sesudah makan



5. Kuku selalu pendek dan bersih

7. Bersihkan lingkungan rumah

